

Geometrický plán je podkladom na právne úkony, keď údaje doterajšieho stavu výkazu výmer sú zhodné s údajmi platných výpisov z katastra nehnuteľnosti

Vyhoviteľ: GeoReal East s.r.o. Strojárska 3995/113, Snina 069 01 IČO: 46053328 DIČ: 2023218307 email: g-geodet@snina.net Spoločnosť zapísaná v obch. reg. Okresný súd Prešov odd. sro vložka č. 24186/P	Kraj Košický	Okres Michalovce	Obec Kaluža		
	Kat. územie Kaluža	Číslo plánu 46053328 - 64 / 2020	Mapový list č. Michalovce 3-6/2		
GEOMETRICKÝ PLÁN		na zameranie stavby na parcele CKN č. 555/82 a na oddelenie parcely CKN č. 555/81			
Vyhotožil:		Autorizačne overil		Úradne overil Ing. Lenka Štykrová	
Dňa: 7.4.2020	Meno: Ing. Jozef Fencák	Dňa: 7.4.2020	Meno: Ing. Jozef Fencák	Dňa: 22-04-2020	Číslo: GI-219/2020
Nové hranice boli v prírode označené múrmí, drev.kolikmi		Náležitosťami a presnosťou zodpovedá predpisom		Úradne overené podľa § 9 zákona NR SR č.215/1995 Z.z. o geodézii a kartografii	
Záznam podrobného merania (meračský náčrt) č. 1546					
Súradnice bodov označených číslami a ostatné meračské údaje sú uložené vo všeobecnej dokumentácii					

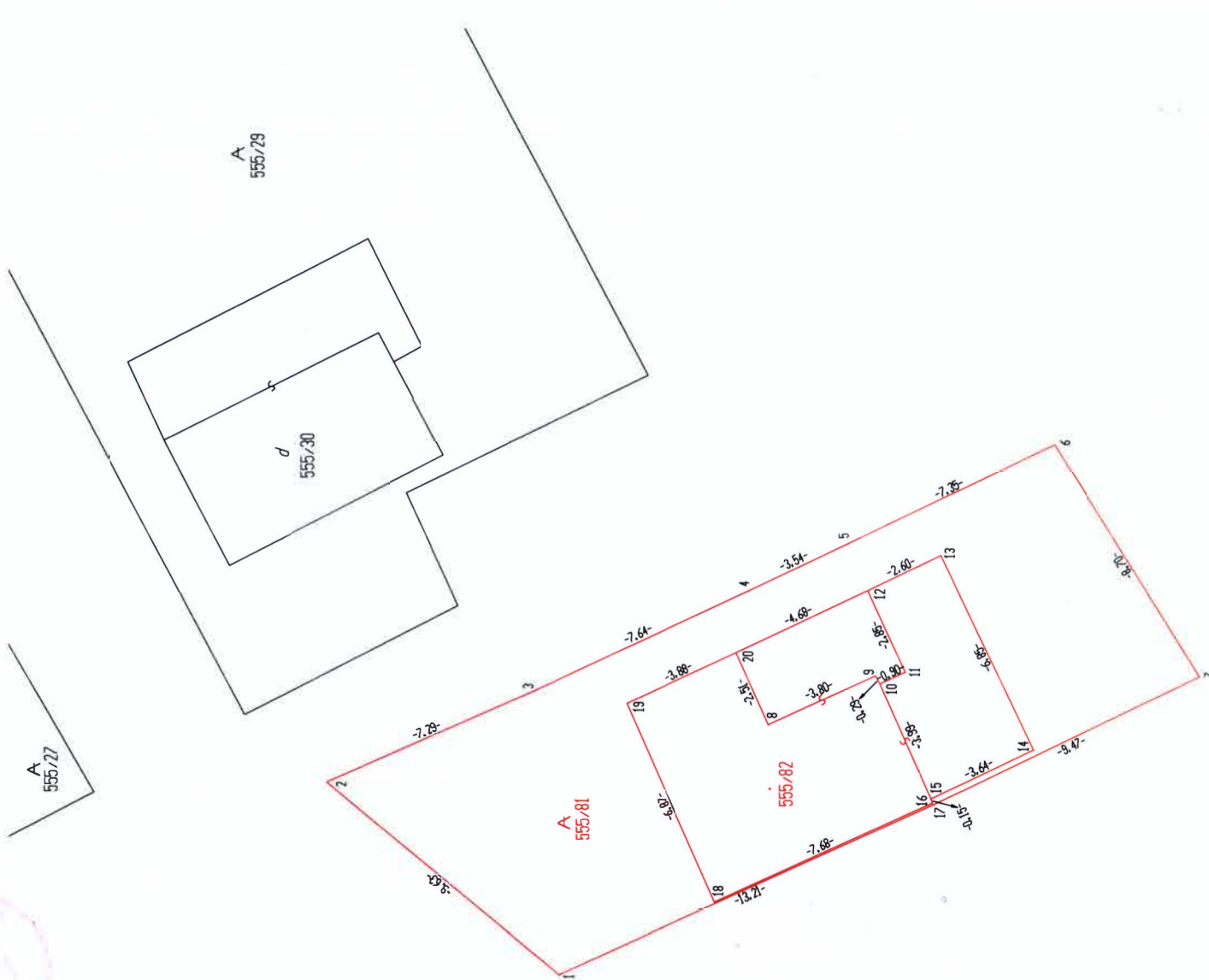

A
555/1

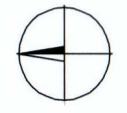

V Ý K A Z V Ý M E R

Doterajší stav														Zmeny					Nový stav			
pžkn v.	listu vlast.	Číslo parcely			Výmera		Druh poz.	Diel č.	k parcele číslo	od parcele číslo	m ²	Číslo parcely	Výmera		Druh poz. kód	Vlastník (iná oprávnená osoba) adresa, (sídlo)						
		PK	LV	KN-E	KN-C	ha							m ²	ha			m ²					
Stav právny je totožný s registrom ČKN																						
	712				555/1	1	2468	ost.pl.				555/1	1	2259	ost.pl. 30	doterajší						
												555/81		131	ost.pl. 30	Sninská Veronika						
												555/82		78	zast.pl. 16 19	detto						
Spolu:						1	2468					1	2468									

Legenda:
 Kód spôsobu využívania pozemku:
 16 - Pozemok, na ktorom je postavená nebytová budova označená súpisným číslom
 30 - Pozemok, na ktorom je ihrisko, štadión, kúpalisko, športová dráha, autokemp, táborisko a iné
 Kód druhu stavby:
 19 - Budova pre šport a na rekreačné účely