

Geometrický plán je podkladom na právne úkony, keď údaje doterajšieho stavu výkazu výmer sú zhodné s údajmi platných výpisov z katastra nehnuteľnosti

Vyhotovitel: GeoReal East s.r.o. Strojárska 3995/113, Snina 069 01 IČO: 46053328 DIČ: 2023218307 email: g-geodet@snina.net Spoločnosť zapísaná v obch. reg. Okresný súd Prešov odd. sro vložka č. 24186/P		Kraj	Košický	Okres	Michalovce	Obec	Kaluža
		Kat. územie	Kaluža	Číslo plánu	46053328 - 13 / 2020	Mapový list č.	Michalovce 3-6/2
GEOMETRICKÝ PLÁN				na zameranie stavby na parcele CKN č. 555/62 a na oddelenie parcely CKN č. 555/63			
Vyhotovil:		Autorizačne overil		Úradne overil		Ing. Lenka Sýkorová	
Dňa:	Meno:	Dňa:	Meno:	Dňa:	Číslo:		
21.1.2020	Ing. Jaroslav Zuza	21.1.2020	Ing. Jozef Fencák	13-02-2020	61-41/2020		
Nové hranice boli v prírode označené		Náležitostami a presnosťou zodpovedá predpisom		Úradne overené podľa § 9 zákona NR SR č. 215/1995 Z.z. o geodézii a kartografii			
múrimi, drev.kolímkmi							
Záznam podrobného merania (meračský náčrt) č.							
1532							
Súradnice bodov označených číslami a ostatné meračské údaje sú uložené vo všeobecnej dokumentácii							

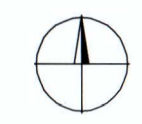

A
555/1

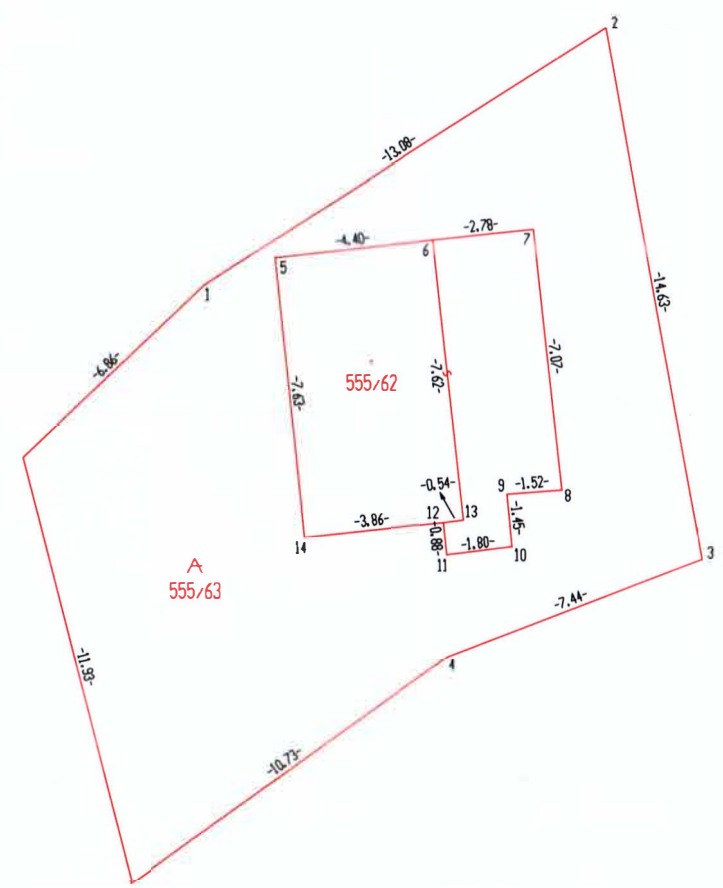

A
555/63

d
555/30

A
555/29

V Ý K A Z V Ý M E R

Doterajší stav														Zmeny				Nový stav			
pžkn v.		Číslo				Výmera		Druh poz.	Diel č.	k parcele číslo	od parcele číslo	m ²	Číslo parcely	Výmera		Druh poz. kód	Vlastník (iná oprávnená osoba) adresa, (sidlo)				
PK	LV	PK	KN-E	KN-C	ha	m ²	ha							m ²							
	712			555/1	1	2468	ost.pl.					555/1	1	2234	ost.pl. 30	doterajši					
												555/62		56	zast.pl. 16	Prokopovič František					
												555/63		178	ost.pl. 30	detto					
Spolu:					1	2468						1	2468								

Stav právny je totožný s registrom ČKN

Legenda:

Kód spôsobu využívania pozemku:

- 16 - Pozemok, na ktorom je postavená nebytová budova označená súpisným číslom
- 30 - Pozemok, na ktorom je ihrisko, štadión, kúpalisko, športová dráha, autokemp, táborisko a iné

Kód druhu stavby:

- 19 - Budova pre šport a na rekreačné účely