

Spopiatená v zmysle zákona
NR SR č. 145/1995 Z. z.
o správnych poplatkoch

Geometrický plán je podkladom na právne úkony, keď údaje doterajšieho stavu výkazu výmer sú zhodné s údajmi platných výpisov z katastra nehnuteľnosti

Vyhoviteľ: GeoReal East s.r.o. Strojárska 3995/113, Snina 069 01 IČO: 46053328 DIČ: 2023218307 email: g-geodet@snina.net Spoločnosť zapísaná v obch. reg. Okresný súd Prešov odd. sro vložka č. 24186/P	Kraj Košický	Okres Michalovce	Obec Kaluža
	Kat. územie Kaluža	Číslo plánu 46053328 - 55 / 2020	Mapový list č. Michalovce 3-6/2
GEOMETRICKÝ PLÁN		na zameranie stavby na parcele CKN č. 555/79 a na oddelenie parcely CKN č. 555/80	
Vyhotožil:		Autorizačne overil	
Dňa: 23.3.2020 Meno: Ing. Jaroslav Zuza		Dňa: 23.3.2020 Meno: Ing. Jozef Fencák	
Nové hranice boli v prírode označené múrmí, drev.kolikmi		Náležitostami a presnosťou zodpovedá predpisom	
Záznam podrobného merania (meračský náčrt) č. 1545		Úradne overené podľa § 9 zákona NR SR č.215/1995 Z.z. o geodézii a kartografii	
Súradnice bodov označených číslami a ostatné meračské údaje sú uložené vo všeobecnej dokumentácii		Pei	

A
555/27

A
555/29

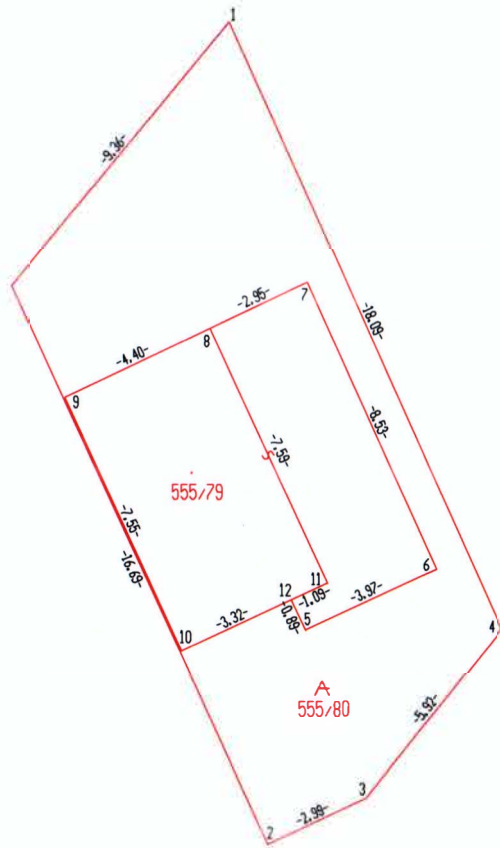

A
555/1

V Ý K A Z V Ý M E R

Doterajší stav												Zmeny			Nový stav			
Číslo		Výmera			Druh poz.	Diel č.	k parcele číslo	m ²	od parcele číslo	m ²	Číslo parcely	Výmera		Druh poz. kód	Vlastník (inā oprávnenā osoba) adresa, (sidlo)			
pzkn vl.	listu vlast.	PK	KN-E	KN-C								ha	m ²			ha	m ²	
	712			555/1	1	2468	ost.pl.				555/1	1	2319	ost.pl. 30	doterajší			
											555/79		59	zast.pl. 16 19	Ing. Kužma Emil			
											555/80		90	ost.pl. 30	detto			
Spolu:					1	2468					1	2468						

Stav právny je totožný s registrom ČKN

Legenda:

Kód spôsobu využívania pozemku:

16 - Pozemok, na ktorom je postavenā nebytovā budova označenā súpisným číslom

30 - Pozemok, na ktorom je ihrisko, štadión, kúpalisko, športovā drāha, autokemp, táborisko a iné

Kód druhu stavby:

19 - Budova pre šport a na rekreačné účely

