

Geometrický plán je podkladom na právne úkony, keď údaje doterajšieho stavu výkazu výmer sú zhodné s údajmi platných výpisov z katastra nehnuteľnosti

Vyhoviteľ: GeoReal East s.r.o. Strojárska 3995/113, Snina 069 01 IČO: 46053328 DIČ: 2023218307 email: g-geodet@snina.net Spoločnosť zapísaná v obch. reg. Okresný súd Prešov odd. sro vložka č. 24186/P		Kraj Košický	Okres Michalovce	Obec Kaluža
		Kat. územie Kaluža	Číslo plánu 46053328 - 20 / 2020	Mapový list č. Michalovce 3-6/2
GEOMETRICKÝ PLÁN				
na zameranie stavby na parcele CKN č. 555/71 a na oddelenie parciel CKN č. 555/72				
Vyhotožil:		Autorizačne overil		Úradne overil Ing. Lenka Sykorová
Dňa: 28.1.2020	Meno: Ing. Jaroslav Zuza	Dňa: 28.1.2020	Meno: Ing. Jozef Fencák	Dňa: 10-02-2020
				Číslo: 67-68/2020
Nové hranice boli v prírode označené múrami, drev.kolímkmi		Náležitosti a presnosťou zodpovedá predpisom		Úradne overené podľa § 9 zákona NR SR č.215/1995 Z.z. o geodézii a kartografii
Záznam podrobného merania (meračský náčrt) č. 1537				
Súradnice bodov označených číslami a ostatné meračské údaje sú uložené vo všeobecnej dokumentácii				

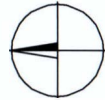
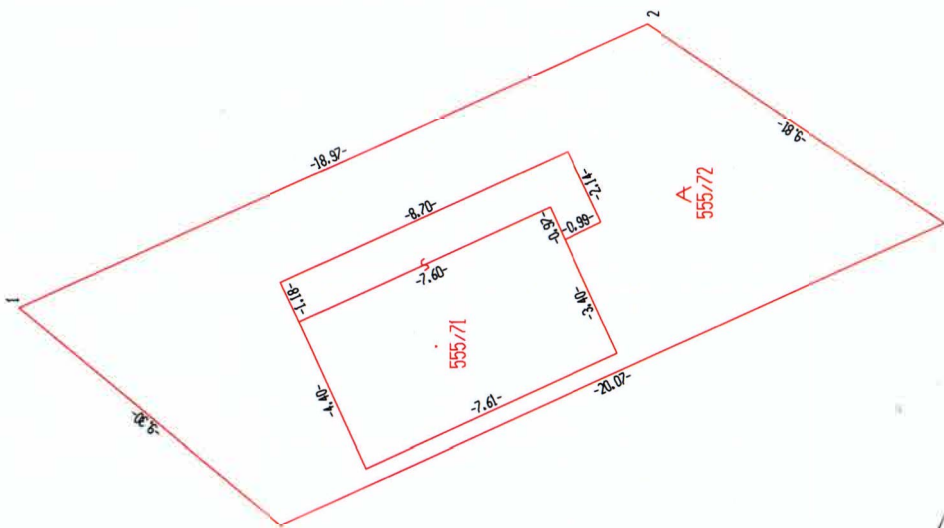

A
555/1

d
552/4

4/
977/4

4/
977/2

V Ý K A Z V Ý M E R

Doterajší stav						Zmeny					Nový stav				
pžkn vl.	listu vlast.	Číslo			Výmera		Druh poz.	Diel č.	k parcele m ²	od parcele m ²	Číslo parcely	Výmera		Druh poz. kód	Vlastník (iná oprávnená osoba) adresa, (sídlo)
		PK	KN-E	KN-C	ha	m ²						ha	m ²		
	712			555/1	1	2468	ost.pl.				555/1	1	2306	ost.pl. 30	doterajši
											555/71		45	zast.pl. 16 19	Husták Mirko
											555/72		117	ost.pl. 30	detto
Spolu:					1	2468						1	2468		

Stav právny je totožný s registrom ČKN

Legenda:

Kód spôsobu využívania pozemku:

16 - Pozemok, na ktorom je postavená nebytová budova označená súpisným číslom

30 - Pozemok, na ktorom je ihrisko, štadión, kúpalisko, športová dráha, autokemp, táborisko a iné

Kód druhu stavby:

19 - Budova pre šport a na rekreačné účely